

Alumnundersökning 2018



Sammanställd av: Unn-Britt Johansson, dekan för utbildning och Jenni Ann Asplund,
kvalitetssamordnare.

Datum: 20190130

Inledning

Sophiahemmet Högskola utför alumnundersökning var tredje år för att tillvarata alumners erfarenheter och kunskaper gällande utbildningens relevans och kvalitet, erhållen kompetens och arbetsmarknad. Undersökningen inhämtar också förslag på utvecklingsområden för lärosätet och dess alumnverksamhet. Alumnundersökningen ligger till grund för lärosätets fortsatta utveckling och kvalitetssäkring av utbildningarna. Vidare också för att utveckla alumnverksamheten och stärka samverkan genom att upprätthålla och utveckla relationen mellan alumn och lärosäte. Samverkan ger ett ömsesidigt utbyte och mervärde för lärosätet och dess institutioner, alumner och nuvarande studenter.



Urval

Urvalet bestod av de alumner som fanns i nuvarande plattform. Alumnerna representerar både utbildningsprogram på grund- och avancerad nivå samt de som genomfört fristående kurser som reguljär utbildning eller uppdragsutbildning. Alla besvarade samma alumnenkät då befintlig plattform inte kunde rikta utskicket till olika urvalsgrupper.

Metod

En alumnenkät bestående av 21 frågor utvecklades under 2018 (Bilaga 1). Enkäten sändes ut 23 november 2018 till alumner (n=900) via det digitala enkätverktyget Esmaker och var öppen fram till 20 december 2018. En påminnelse skickades ut till alla efter två veckor. Enkäten besvarades anonymt. I vissa frågor kunde alumnen ange flera svarsalternativ. Enkäten innehöll inga obligatoriska frågor.

Resultat

Resultatet av alumnundersökningen december 2018 baseras på 377 besvarade enkäter. 62 procent av de besvarande alumnerna representerade en åldersgrupp från 40-59 år och med ett födelseår 1960-1979.

Examen och år för start av utbildning vid Sophiahemmet Högskola

Alumnerna hade i huvudsak tagit examen/diplomering på grundnivå och avancerad nivå såsom t.ex. sjuksköterskeexamen (27 procent) och specialistsjuksköterskeexamen (33 procent). Silviasyster (13 procent) representerade den största urvalsgruppen inom annan examen/diplomering.

Tabell 2. Senaste erhållen examen/diplomering vid Sophiahemmet Högskola

Frågeområde	Antal
<i>Examen grundnivå</i>	
Sjuksköterskeexamen	100
<i>Examen avancerad nivå</i>	
Barnmorskeexamen	11
Specialistsjuksköterskeexamen-inriktning akutsjukvård	21
Specialistsjuksköterskeexamen-inriktning ambulanssjukvård	15
Specialistsjuksköterskeexamen-inriktning demensvård	31
Specialistsjuksköterskeexamen-inriktning diabetesvård	5
Specialistsjuksköterskeexamen- gastroenterologisk vård med särskilt fokus på endoskopi	4
Specialistsjuksköterskeexamen-inriktning hjärtsjukvård	15
Specialistsjuksköterskeexamen-inriktning palliativ vård	22
<i>Annan examen/diplomering</i>	
Silviasyster (grundnivå)	48
Kandidatexamen (grundnivå)	32
Övrigt Fristående kurser (grundnivå och avancerad nivå)	73
Totalt	377

Resultatet visade att 41 procent av besvarande alumner har tagit examen/diplomering mellan 1977-2013 och 23 procent under föregående år 2018 (Tabell 3).

Tabell 3. År för start av utbildning och senaste examen/diplomering

Frågeområde	Antal
<i>År för senaste examen/diplomering vid lärosätet</i>	
2014--2015	61
2016-2017	72
2018	85
Annat år för examen 1977-2013	149
Totalt	367

Arbetslivsanknytning och arbetsmarknad

Efter examen har de flesta alumnerna arbetat som sjuksköterska (42 procent) och specialistsjuksköterska (39 procent). Resultatet visar att flertalet (93 procent) påbörjade sitt arbete som sjuksköterska/barnmorska/specialistsjuksköterska under mindre än 6 månader efter avslutade studier och arbetar idag som sjuksköterska (31 procent) samt som specialistsjuksköterska 38 procent. Resultatet visar också att de flesta alumner har landstinget som arbetsgivare (54 procent) (Tabell 4).

Tabell 4. Nuvarande arbete och arbetsgivare

Frågeområde	Antal
<i>Arbetat efter examen</i>	
Sjuksköterska	156
Barnmorska	22
Specialistsjuksköterska	143
Nej, inget av ovanstående	88
Totalt	409
<i>Hur lång tid efter avslutade studier började arbeta som sjuksköterska/barnmorska/specialistsjuksköterska</i>	
Innan jag var klar med min utbildning	171
Mindre än 6 månader efter	141
7-11 månader efter	8
Mer än 12 månader senare	14
Totalt	334
<i>Nuvarande sysselsättning</i>	
Arbetar som sjuksköterska	104
Arbetar som barnmorska	17
Arbetar som specialistsjuksköterska	127
Egen företagare	7
Chef	28
Administrativ tjänst inom hälso- och sjukvård	19

Studerar (t.ex. Specialistsjuksköterskeprogram, Masterprogram, Barnmorskeprogram och Läkarpogram).	30
Totalt	332
<i>Nuvarande arbetsgivare</i>	
Landsting	203
Kommun	83
Privat vårdgivare	71
Annan arbetsgivare (t.ex. Bemanningsföretag, statligt företag, it bolag, Röda Korset, universitet, egen företagare,	21
Totalt	378

Resultatet visade att de flesta alumner arbetar inom demensvård 81 (22%). Vidare 84 (23 procent) uppgav annan verksamhet såsom t.ex. privat bemanning, forskning, LSS, facklig verksamhet, operation, anestesi, endoskopi, familjerådgivning och parterapi, universitet, primärvård och stadsdelsförvaltning (Figur 1).

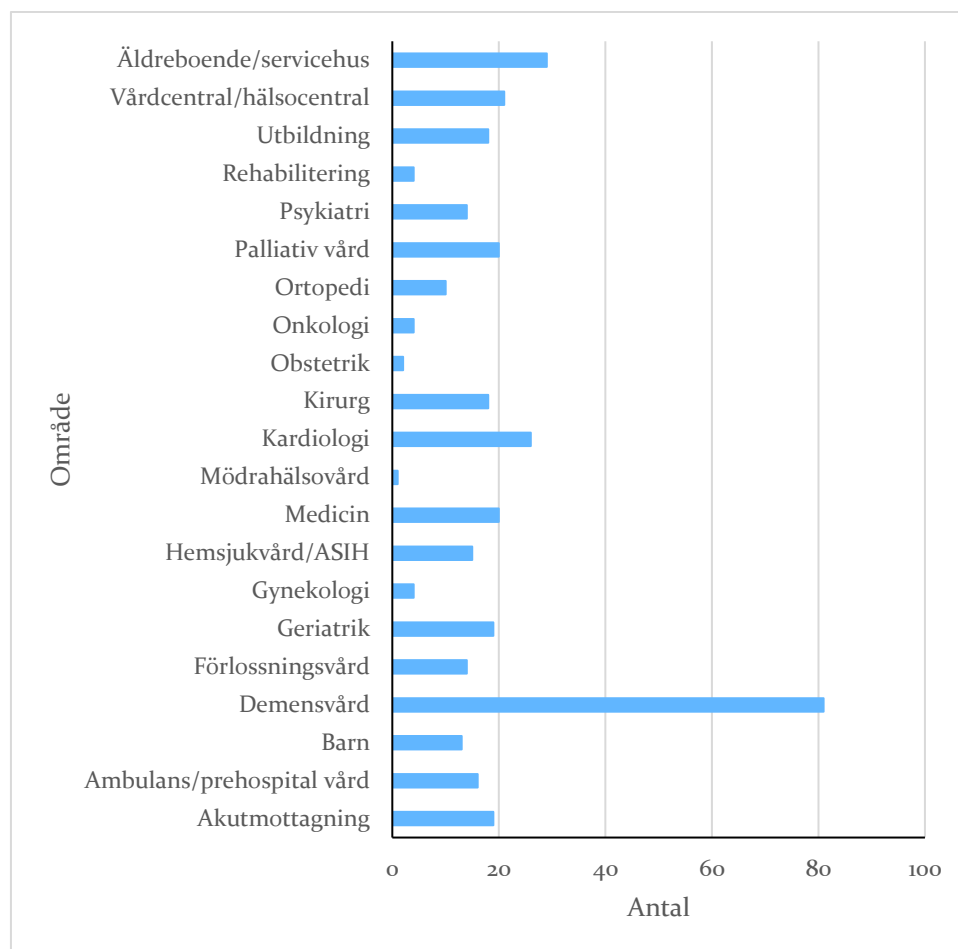

Figur 1. Arbetar inom området.

Resultatet visade att 89 procent angav I mycket hög grad/I hög grad gällande kunskap, förmåga och förhållningssätt de förvärvat under sin utbildning kommer till nytta i deras nuvarande arbete (Figur 2). Vidare upplevde 94 procent Mycket väl/Ganska väl att utbildningen vid Sophiahemmet Högskola förberedde dem för deras yrke (Figur 3).

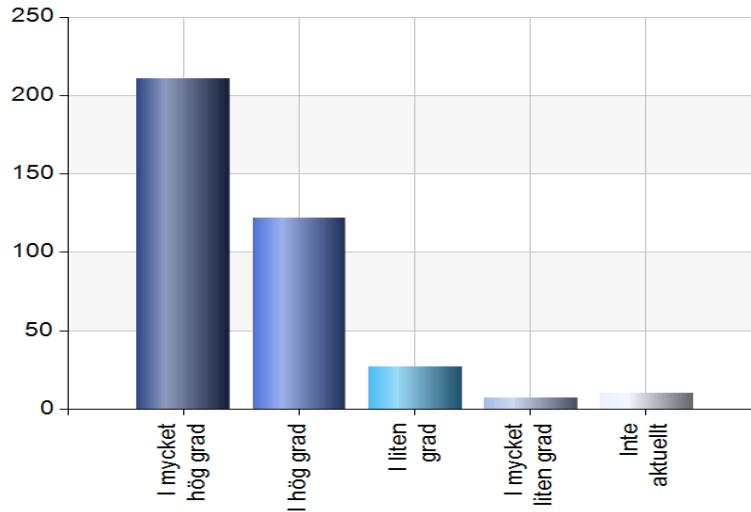

Figur 2. I vilken grad kommer den kunskap, förmåga och förhållningssätt du förvärvat under din utbildning till nytta i ditt nuvarande arbete?

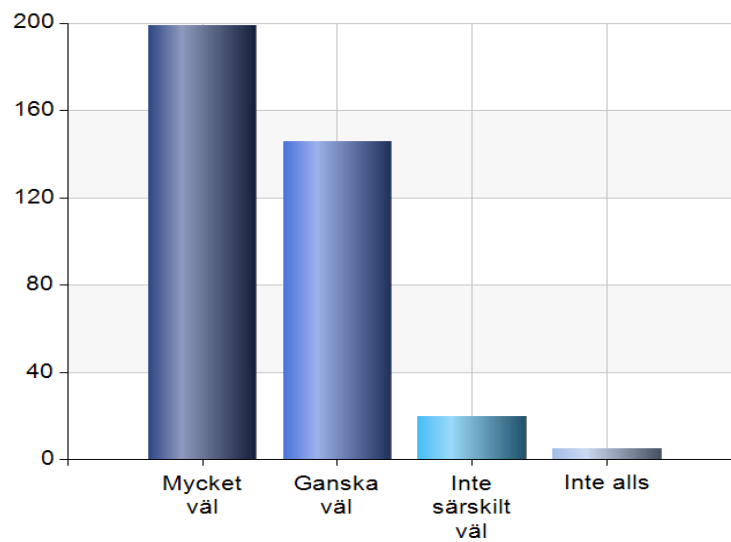

Figur 3. Hur väl upplever du att utbildningen vid Sophiahemmet Högskola förberedde dig för ditt yrke? (n=366).

86 procent angav I mycket hög grad/I hög grad gällande deras överensstämmelse om upplevelser som yrkesverksam med den information de fick om professionen under utbildningen vid Sophiahemmet Högskola (Figur 4). Därtill 80 procent angav att de idag skulle valt att söka samma utbildningsprogram som de senast erhöll examen ifrån (Figur 5). 95 procent angav att de definitivt/troligt skulle rekommendera utbildningsprogrammet till någon annan som vill utbilda sig till samma yrkesexamen.

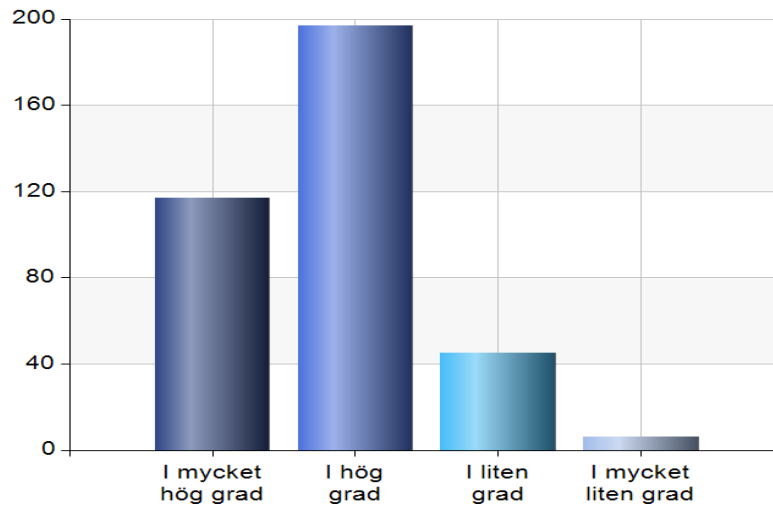

Figur 4. I vilken grad överensstämmer dina upplevelser som yrkesverksam med den information du fick om professionen under utbildningen vid Sophiahemmet Högskola?

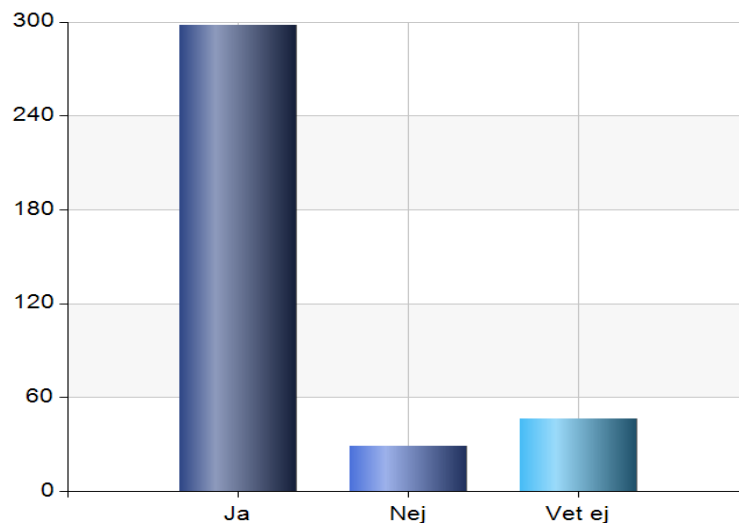

Figur 5. Skulle du idag ha valt att söka samma utbildningsprogram vid Sophiahemmet Högskola, som du senast erhöll examen ifrån?

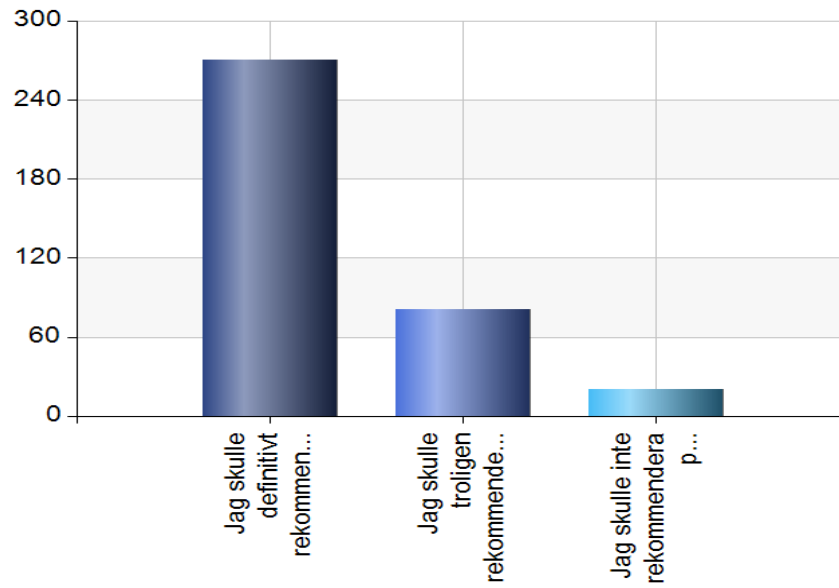

Figur 6. Skulle du rekommendera utbildningsprogrammet vid Sophiahemmet Högskola till någon annan som vill utbildas till samma yrkesexamen?

Studentinflytande

82 procent ansåg i mycket hög grad/i hög grad att Sophiahemmet Högskola verkar för att studenter ska ta en aktiv del i att utveckla utbildningen (Figur 7).

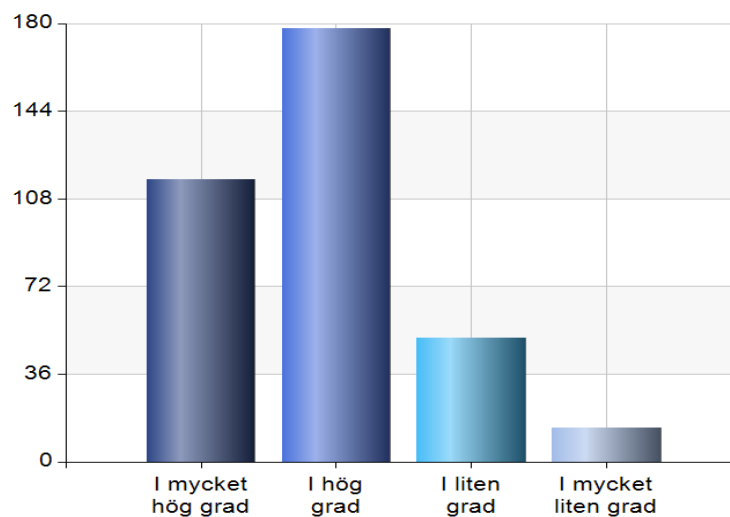

Figur 7. I vilken grad anser du att Sophiahemmet Högskola verkar för att studenter ska ta en aktiv del i att utveckla utbildningen?

Alumners framtida karriärplanering

Resultatet visade att alumnerna planerar att fortsätta arbeta som sjuksköterska (18 procent) och specialistsjuksköterska (36 procent). Därtill uppgav 29 procent av alumnerna också andra karriärplaner såsom t.ex. vårdutvecklare, adjunkt, e-hälsa/IT, eventuellt byta yrke, skriva artikel, expert pedagogik, Röda Korset, verksamhetsutvecklare och Silviasyster (Tabell 5.)

Tabell 5. Hur ser dina karriärplaner för framtiden ut?

Frågeområde	Antal
<i>Karriärplaner för framtiden</i>	
Fortsätta arbeta som sjuksköterska	65
Fortsätta arbeta som barnmorska	19
Fortsätta arbeta som specialistsjuksköterska	132
Arbeta som ledare/chef	58
Arbeta som egenföretagare	11
Utbilda mig till barnmorska, avancerad nivå	6
Utbilda mig till specialistsjuksköterska, avancerad nivå	44
Utbilda mig till forskare, forskarnivå	24
Annat (t.ex. vårdutvecklare, adjunkt, e-hälsa/IT, eventuellt byta yrke, skriva artikel, expert pedagogik, Röda Korset, verksamhetsutvecklare, Silviasyster)	106
Totalt	465

Alumners främsta råd till högskolan för framtida utveckling av utbildningen

Alumner angav i fritextfrågan flera råd gällande högskolans framtida utveckling. Nedan presenteras några råd för framtida utveckling.

- Kurser inom patientsäkerhet, kvalitet, vårdutveckling, ledarskap och e-hälsa och barn
- Flera distansutbildningar
- Mer samarbete internationellt
- Ökad digitalisering med mer digitala verktyg
- Utveckla informationskanaler till studenterna
- Halvårsforum med studenter/representanter och ledning.

Vidareutveckling av Alumnverksamhet

77 procent av alumnerna önskade Inbjudningar till kurser, konferenser eller andra utbildningsevent inom hälso- och sjukvård anordnade av Sophiahemmet. Vidare angav 36 procent att de önskade riktade utskick som är relevanta för dem och som de kan välja på en hemsida (Figur 8). Förslag på andra typer av aktiviteter angavs såsom information om hur man börjar forska, önskemål om att vara delaktiga i utvecklingsgrupper tillsammans med pedagoger och ledning och upprätta databas där alumner kan lämna förslag på klinisknära frågeställningar till självständigt arbete.

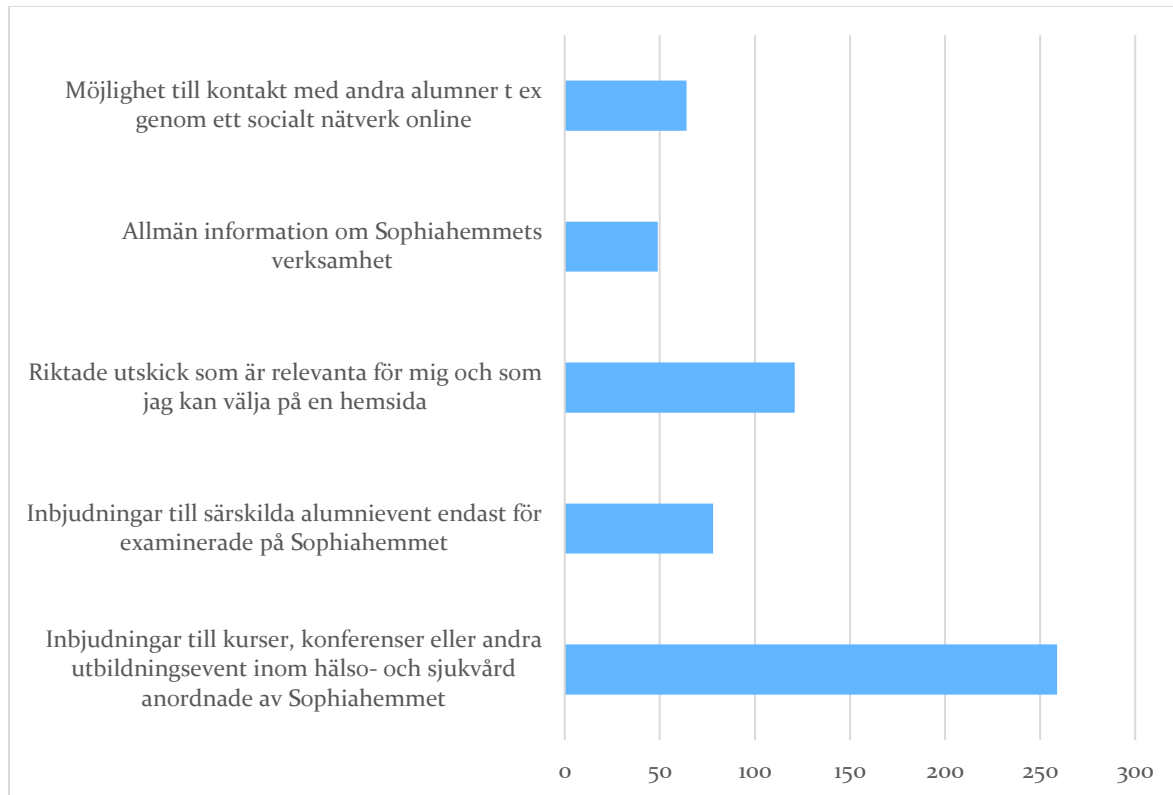

Figur 8. Vilken typ av aktiviteter vill du att Alumnverksamheten ska erbjuda f d studenter i framtiden?

Din åsikt är värdefull för oss!

Får vi låna lite av din tid? I den här enkäten som tar max 10 minuter att svara på hjälper du oss att utveckla vår verksamhet på Sophiahemmet Högskola.

Vi har bjudit in dig som har en examen från Sophiahemmet Högskola att delta i denna enkät. Undersökningen fokuserar på kvaliteten på programmet, den kompetens utbildningen gett samt hur arbetsmarknaden fungerar. Syftet är också att ta tillvara förslag på utvecklingsområden som t ex alumnverksamheten vid lärosätet.

Enkätundersökningen kommer att vara öppen till 20 december. Resultatet från undersökningen redovisas så att inga enskilda svar kan identifieras. Som alumn kommer du kunna ta del av resultatet. Enkäten besvaras anonymt i det digitala enkätverktyget Esmaker via länken nedan.

Stort tack för din medverkan!

Johanna Adami
Rektor, Sophiahemmet Högskola

Philip Ohlén
Ordförande, Sophiahemmet Högskolas Studentkår

Du kommer till frågeformuläret genom att klicka här: [Sophiahemmet Högskolas alumnenkät 2018](#)

Din e-postadress kan inte på något sätt kopplas samman med dina avgivna svar.

Om e-postmeddelandet inte visas korrekt, kan det ses i sin helhet via följande länk

XXXX



1. Vilket år är du född?

-1959

1960-1979

1980-1999

2000-

2. Kön

Kvinna

Man

Annat

Vill ej ange

3. Vilken examen erhöill du senast vid Sophiahemmet Högskola?

- Sjuksköterskeexamen
- Barnmorskeexamen
- Specialistsjuksköterskeexamen- inriktning akutsjukvård
- Specialistsjuksköterskeexamen- inriktning ambulanssjukvård
- Specialistsjuksköterskeexamen- inriktning demensvård
- Specialistsjuksköterskeexamen- inriktning diabetesvård
- Specialistsjuksköterskeexamen- gastroenterologisk vård med särskilt fokus på endoskopi
- Specialistsjuksköterskeexamen- inriktning hjärtsjukvård
- Specialistsjuksköterskeexamen- inriktning palliativ vård
- Annan examen

4. Vilket år startade du din utbildning vid Sophiahemmet Högskola?

- 2010
- 2011
- 2012

2013

2014

2015

2016

Annat år:

5. Vilket år erhöLL du den senaste examen vid Sophiahemmet Högskola?

2014

2015

2016

2017

2018

Annat år:

6. Har du arbetat efter din examen som

- Sjuksköterska
- Barnmorska
- Specialistsjuksköterska
- Nej, inget av ovanstående på grund av:

7. Hur lång tid efter avslutade studier vid Sophiahemmet Högskola började du arbeta som sjuksköterska/barnmorska/specialistsjuksköterska?

- Innan jag var klar med min utbildning
- Mindre än 6 månader efter
- 7-11 månader efter
- Mer än 12 månader senare

8. Vilken är din nuvarande huvudsakliga sysselsättning?

- Arbetar som sjuksköterska
- Arbetar som barnmorska
- Arbetar som specialistsjuksköterska
- Egen företagare

- Chef
- Administrativ tjänst inom hälso- och sjukvård
- Studerar, ange vad:
- Annat, ange vad:

9. Vilken är din nuvarande huvudsakliga arbetsgivare?

- Landsting
- Kommun
- Privat vårdgivare
- Annan arbetsgivare:

10. Inom vilket område arbetar du?

- Akutmottagning
- Ambulans/prehospital vård
- Barn
- Demensvård
- Förlossningsvård

- Geriatrik
- Gynekologi
- Hemsjukvård/ASIH
- Medicin
- Mödrahälsovård
- Kardiologi
- Kirurg
- Obstetrik
- Onkologi
- Ortopedi
- Palliativ vård
- Psykiatri
- Rehabilitering
- Utbildning
- Vårdcentral/hälsocentral
- Äldreboende/servicehus

Annan verksamhet:

11. I vilken grad kommer den kunskap, förmåga och förhållningssätt du förvärvat under din utbildning till nytta i ditt nuvarande arbete?

I mycket hög grad

I hög grad

I liten grad

I mycket liten grad

Inte aktuellt

För att kunna svara på nästa fråga behöver du uppge vilken examen du har.

Sjuksköterskeexamen

Barnmorske-/specialistsjuksköterskeexamen

13. Nedan följer ett antal lärandemål. Markera vilket alternativ som stämmer bäst överens med din erfarenhet av utbildningen.

	I mycket liten grad	I liten grad	I hög grad	I mycket hög grad
Hur väl har du utvecklat din förmåga att göra självständiga och kritiska bedömningar?	<input type="checkbox"/>	<input type="checkbox"/>	<input type="checkbox"/>	<input type="checkbox"/>
Hur väl har du utvecklat din förmåga att självständigt urskilja, formulera och lösa problem?	<input type="checkbox"/>	<input type="checkbox"/>	<input type="checkbox"/>	<input type="checkbox"/>
Hur väl har du utvecklat din beredskap att möta förändringar i arbetslivet?	<input type="checkbox"/>	<input type="checkbox"/>	<input type="checkbox"/>	<input type="checkbox"/>
Hur väl har du utvecklat din förmåga att söka och värdera kunskap på vetenskaplig nivå?	<input type="checkbox"/>	<input type="checkbox"/>	<input type="checkbox"/>	<input type="checkbox"/>
Hur väl har du utvecklat din förmåga att följa kunskapsutvecklingen?	<input type="checkbox"/>	<input type="checkbox"/>	<input type="checkbox"/>	<input type="checkbox"/>
Hur väl har du utvecklat din förmåga att utbyta kunskaper även med personer utan specialkunskaper inom området?	<input type="checkbox"/>	<input type="checkbox"/>	<input type="checkbox"/>	<input type="checkbox"/>

13. Nedan följer ett antal lärandemål. Markera vilket alternativ som stämmer bäst överens med din erfarenhet av utbildningen.

	I mycket liten grad	I liten grad	I hög grad	I mycket hög grad
Hur väl har du utvecklat din förmåga att göra självständiga och kritiska bedömningar?	<input type="checkbox"/>	<input type="checkbox"/>	<input type="checkbox"/>	<input type="checkbox"/>
Hur väl har du utvecklat din förmåga att självständigt urskilja, formulera och lösa problem?	<input type="checkbox"/>	<input type="checkbox"/>	<input type="checkbox"/>	<input type="checkbox"/>
Hur väl har du utvecklat din beredskap att möta förändringar i arbetslivet?	<input type="checkbox"/>	<input type="checkbox"/>	<input type="checkbox"/>	<input type="checkbox"/>
Hur väl har du utvecklat din förmåga att söka och värdera kunskap på vetenskaplig nivå?	<input type="checkbox"/>	<input type="checkbox"/>	<input type="checkbox"/>	<input type="checkbox"/>
Hur väl har du utvecklat din förmåga att följa kunskapsutvecklingen?	<input type="checkbox"/>	<input type="checkbox"/>	<input type="checkbox"/>	<input type="checkbox"/>
Hur väl har du utvecklat din förmåga att utbyta kunskaper även med personer utan specialkunskaper inom området?	<input type="checkbox"/>	<input type="checkbox"/>	<input type="checkbox"/>	<input type="checkbox"/>
Hur väl har du utvecklat din förmåga att självständigt integrera och använda kunskaper?	<input type="checkbox"/>	<input type="checkbox"/>	<input type="checkbox"/>	<input type="checkbox"/>
Hur väl har du utvecklat din förmåga att hantera komplexa företeelser, frågeställningar och situationer?	<input type="checkbox"/>	<input type="checkbox"/>	<input type="checkbox"/>	<input type="checkbox"/>
Hur väl har du utvecklat din självständighet att bedriva forsknings- och utvecklingsarbete?	<input type="checkbox"/>	<input type="checkbox"/>	<input type="checkbox"/>	<input type="checkbox"/>

14. I vilken grad överensstämmer dina upplevelser som yrkesverksam med den information du fick om professionen under utbildningen vid Sophiahemmet Högskola?

I mycket hög grad

I hög grad

I liten grad

I mycket liten grad

15. Skulle du idag ha valt att söka samma utbildningsprogram vid Sophiahemmet Högskola, som du senast erhöll examen ifrån?

Ja

Nej

Vet ej

16. Skulle du rekommendera utbildningsprogrammet vid Sophiahemmet Högskola till någon annan som vill utbilda sig till samma yrkesexamen?

Jag skulle definitivt rekommendera programmet

Jag skulle troligen rekommendera programmet

Jag skulle inte rekommendera programmet

17. Hur ser dina karriärplaner för framtiden ut?

- Fortsätta arbeta som sjuksköterska
- Fortsätta arbeta som barnmorska
- Fortsätta arbeta som specialistsjuksköterska
- Arbeta som ledare/chef
- Arbeta som egenföretagare
- Utbilda mig till barnmorska, avancerad nivå
- Utbilda mig till specialistsjuksköterska, avancerad nivå
- Utbilda mig till forskare, forskarnivå
- Annat:

18. Hur väl upplever du att utbildningen vid Sophiahemmet Högskola förberedde dig för ditt yrke?

- Mycket väl
- Ganska väl
- Inte särskilt väl
- Inte alls

19. I vilken grad anser du att Sophiahemmet Högskola verkar för att studenter ska ta en aktiv del i att utveckla utbildningen?

I mycket hög grad

I hög grad

I liten grad

I mycket liten grad

20. Vilket är ditt främsta råd till högskolan för framtida utveckling av utbildningen?

21. Vilken typ av aktiviteter vill du att Alumnverksamheten ska erbjuda för studenter i framtiden?

Inbjudningar till kurser, konferenser eller andra utbildningsevent inom hälso- och sjukvård anordnade av Sophiahemmet

Inbjudningar till särskilda alumnievent endast för examinerade på Sophiahemmet

Riktade utskick som är relevanta för mig och som jag kan välja på en hemsida

Allmän information om Sophiahemmets verksamhet

Möjlighet till kontakt med andra alumner t ex genom ett socialt nätverk online

Annat:
